

BORRACHARIA PIPOCA

A. L. DE SOUSA SILVA

CNPJ: 42.212.603/0001-05 E. I.: 19.692.678-5

RUA ZE PEQUENO, 45 – CENTRO / SÃO JOSÉ DO DIVINO – PI

Fone: 86 98192-9182 / E-mail: ataniellopes88@hotmail.com

À PREFEITURA MUNICIPAL DE SÃO JOSÉ DO DIVINO-PI DISPENSA ELETRÔNICA Nº 030/2024 PROCESSO ADMINISTRATIVO Nº 3154/2024

A empresa **A L DE SOUSA SILVA – ME**, inscrita no CNPJ nº 42.212.603/0001-05, Inscrição Estadual nº 19.692.678-5, estabelecida na Rua Zé Pequeno, nº 45 – Centro, São José do Divino-PI, CEP: 64245-000, por intermédio de seu Titular o Sr. **Ataniel Lopes de Sousa Silva**, brasileiro, casado, empresário, inscrito no CPF sob nº 604.364.703-65, no uso de suas atribuições legais, vem APRESENTAR a Proposta Final à Dispensa Eletrônica nº 030/2024, Processo Administrativo 3154/2024, que tem como Objeto: contratação dos serviços de consertos, reparos mecânicos e borracharia nos veículos e máquinas pertencentes à frota municipal de São José do Divino - PI, da seguinte forma:

ITEM	SERVIÇOS	UND	QUANT.	VALOR UNITÁRIO	VALOR TOTAL
1	DESLOCAMENTO PARA A PRESTAÇÃO DO SERVIÇO DE BORRACHARIA NA ZONA RURAL DO MUNICÍPIO.	UND	60	R\$ 40,06	R\$ 2.403,60
2	SERVIÇO DE BORRACHARIA PNEU 12.4-24 UTILIZADO EM TRATOR AGRÍCOLA.	UND	10	R\$ 63,33	R\$ 633,30
3	SERVIÇO DE BORRACHARIA PNEU 12.5/80 -18 UTILIZADO EM RETROESCAVADEIRA.	UND	10	R\$ 65,00	R\$ 650,00
4	SERVIÇO DE BORRACHARIA PNEU 18,4 - 30, UTILIZADO EM TRATOR AGRÍCOLA.	UND	10	R\$ 65,50	R\$ 655,00
5	SERVIÇO DE BORRACHARIA PNEU 195/55 R16 UTILIZADO EM CITROEN AIRCROSS.	UND	10	R\$ 25,00	R\$ 250,00
6	SERVIÇO DE BORRACHARIA PNEU 215/75R17,5 E PNEU 9-17,5 UTILIZADO EM MICROONIBUS.	UND	25	R\$ 35,16	R\$ 879,00
7	SERVIÇO DE BORRACHARIA PNEU 215/75R17,5 UTILIZADO EM FORD CARGO.	UND	25	R\$ 35,83	R\$ 895,75
8	SERVIÇO DE BORRACHARIA PNEU 225/65 R16 UTILIZADO EM VAN RENAULT MASTER.	UND	20	R\$ 26,00	R\$ 520,00
9	SERVIÇO DE BORRACHARIA PNEU 225/65 R17 UTILIZADOS EM FIAT TORO.	UND	20	R\$ 25,33	R\$ 506,60
10	SERVIÇO DE BORRACHARIA PNEU 225/70 R17 UTILIZADOS EM AMBULÂNCIA TOYOTA HILUX.	UND	20	R\$ 25,33	R\$ 506,60
11	SERVIÇO DE BORRACHARIA PNEU 235/75 R15 , UTILIZADO EM FORDRANGER.	UND	15	R\$ 25,33	R\$ 379,95
12	SERVIÇO DE BORRACHARIA PNEU 235/75 R17,5 UTILIZADO EM COMPACTADOR DE RESÍDUOS IVECO TECTOR.	UND	20	R\$ 35,16	R\$ 703,20
13	SERVIÇO DE BORRACHARIA PNEU 265/65 R17, UTILIZADO EM TOYOTA HILUX.	UND	20	R\$ 25,33	R\$ 506,60
14	SERVIÇO DE BORRACHARIA PNEU 7.00-16 UTILIZADO EM GRADÊ DE ARADO.	UND	10	R\$ 25,26	R\$ 252,60
15	SERVIÇO DE BORRACHARIA PNEU 7.50-16 UTILIZADO EM MICROONIBUS.	UND	20	R\$ 26,16	R\$ 523,20
16	SERVIÇO DE BORRACHARIA PNEUS 1000/20, UTILIZADO EM ONIBUS, CAMINHÃO TANQUE E CAÇAMBA.	UND	160	R\$ 37,33	R\$ 5.972,80
17	SERVIÇO DE BORRACHARIA/PNEU 215/65 R16 UTILIZADO EM AMBULÂNCIA PEOGEOT EXPERT.	UND	20	R\$ 25,63	R\$ 512,60
18	SERVIÇO DE BORRACHARIA/PNEUS 14.00 - 24, UTILIZADO EM MOTONIVELADORA.	UND	40	R\$ 65,66	R\$ 2.626,40
19	SERVIÇO DE BORRACHARIA/PNEUS 17,5 - 25, UTILIZADO EM RETROESCAVADEIRA E PÁ CARREGADEIRA.	UND	40	R\$ 66,33	R\$ 2.653,20

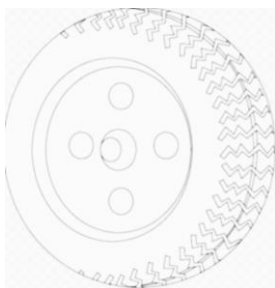

BORRACHARIA PIPOCA

A. L. DE SOUSA SILVA

CNPJ: 42.212.603/0001-05 E. I.: 19.692.678-5

RUA ZE PEQUENO, 45 – CENTRO / SÃO JOSÉ DO DIVINO – PI

Fone: 86 98192-9182 / E-mail: ataniellopes88@hotmail.com

20	SERVIÇO DE BORRACHARIA/PNEUS 175/70 R13, PNEU 175/65 R14 E PNEU 175/70 R14, UTILIZADOS EM VEÍCULO PEQUENOS LEVES.	UND	180	R\$ 25,00	R\$ 4.500,00
21	SERVIÇO DE BORRACHARIA/PNEUS 245/70 R16, UTILIZADO EM AMBULÂNCIA VOLKSWAGEN AMAROK.	UND	100	R\$ 25,30	R\$ 2.530,00
22	SERVIÇO DE BORRACHARIA/PNEUS 275/80 R22,5, UTILIZADO EM ONIBUS.	UND	80	R\$ 36,50	R\$ 2.920,00
23	SERVIÇO DE MONTAGEM DE PNEUS 10.00 - 20, UTILIZADO EM ONIBUS, CAMINHÃO TANQUE E CAÇAMBA.	UND	70	R\$ 26,50	R\$ 1.855,00
24	SERVIÇO DE MONTAGEM DE PNEUS 14.00 - 24, UTILIZADO EM MOTONIVELADORA.	UND	20	R\$ 45,00	R\$ 900,00
25	SERVIÇO DE MONTAGEM DE PNEUS 17,5 - 25, UTILIZADO EM RETROESCAVADEIRA E PA CARREGADEIRA.	UND	20	R\$ 46,50	R\$ 930,00
26	SERVIÇO DE MONTAGEM DE PNEUS 275/80 R22,5, UTILIZADO EM ONIBUS.	UND	30	R\$ 36,16	R\$ 1.084,80
27	SERVIÇO DE MONTAGEM PNEU 12.4-24 UTILIZADO EM TRATOR AGRICOLA.	UND	12	R\$ 45,50	R\$ 546,00
28	SERVIÇO DE MONTAGEM PNEU 12.5/80 -18 UTILIZADO EM RETROESCAVADEIRA.	UND	12	R\$ 46,00	R\$ 552,00
29	SERVIÇO DE MONTAGEM PNEU 18,4 - 30, UTILIZADO EM TRATOR AGRICOLA.	UND	10	R\$ 47,16	R\$ 471,60
30	SERVIÇO DE MONTAGEM PNEU 195/55 R16 UTILIZADO EM CITROEN AIRCROSS.	UND	10	R\$ 22,33	R\$ 223,30
31	SERVIÇO DE MONTAGEM PNEU 215/65 R16 UTILIZADO EM AMBULÂNCIA PEOGEOT EXPERT.	UND	20	R\$ 23,66	R\$ 473,20
32	SERVIÇO DE MONTAGEM PNEU 215/75R17,5 E PNEU 9-17,5 UTILIZADO EM MICROONIBUS.	UND	30	R\$ 25,83	R\$ 774,90
33	SERVIÇO DE MONTAGEM PNEU 215/75R17,5 UTILIZADO EM FORD CARGO.	UND	20	R\$ 25,66	R\$ 513,20
34	SERVIÇO DE MONTAGEM PNEU 225/65 R16 UTILIZADO EM VANRENAULT MASTER.	UND	20	R\$ 25,60	R\$ 512,00
35	SERVIÇO DE MONTAGEM PNEU 225/65 R17 UTILIZADO EM FIAT TORO.	UND	20	R\$ 26,16	R\$ 523,20
36	SERVIÇO DE MONTAGEM PNEU 225/70 R17 UTILIZADO EM AMBULÂNCIA TOYOTA HILUX.	UND	20	R\$ 26,00	R\$ 520,00
37	SERVIÇO DE MONTAGEM PNEU 235/75 R15 , UTILIZADO EM FORD RANGER.	UND	15	R\$ 23,66	R\$ 354,90
38	SERVIÇO DE MONTAGEM PNEU 235/75 R17,5 UTILIZADO EM COMPACTADOR DE RESIDUOS IVECO TECTOR.	UND	16	R\$ 25,66	R\$ 410,56
39	SERVIÇO DE MONTAGEM PNEU 265/65 R17, UTILIZADO EM TOYOTA HILUX.	UND	20	R\$ 25,33	R\$ 506,60
40	SERVIÇO DE MONTAGEM PNEU 7.00-16 UTILIZADO EM GRADE DEARADO.	UND	10	R\$ 25,33	R\$ 253,30
41	SERVIÇO DE MONTAGEM PNEU 7.50-16 UTILIZADO EM MICROONIBUS.	UND	10	R\$ 27,00	R\$ 270,00
42	SERVIÇO DE MONTAGEM PNEUS 175/70 R13, PNEU 175/65 R14 E PNEU 175/70 R14, UTILIZADO EM VEICULOS PEQUENOS LEVES.	UND	180	R\$ 21,83	R\$ 3.929,40
43	SERVIÇO DE MONTAGEM PNEUS 245/70 R16, UTILIZADO EM AMBULÂNCIA VOLKSWAGEN AMAROK.	UND	20	R\$ 26,16	R\$ 523,20
VALOR TOTAL: R\$ 48.107,56 (quarenta e oito mil, cento e sete reais e cinquenta e seis centavos)					

PRAZO DE VALIDADE DA PROPOSTA: 90 (noventa) Dias.

PRAZO DE GARANTIA, FORMA DE ENTREGA E FORMA DE PAGAMENTO: CONFORME O EDITAL.

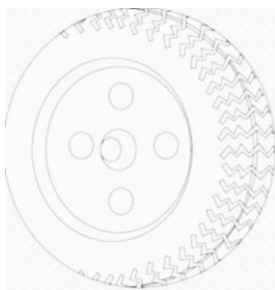

BORRACHARIA PIÇOCA

A. L. DE SOUSA SILVA

CNPJ: 42.212.603/0001-05 E. I.: 19.692.678-5

RUA ZE PEQUENO, 45 – CENTRO / SÃO JOSÉ DO DIVINO – PI

Fone: 86 98192-9182 / E-mail: ataniellopes88@hotmail.com

Declaro, que nos preços apresentados estão inclusas, além do lucro, todas as despesas necessárias para o fornecimento dos materiais e/ou serviços, estando ciente que o município de São José do Divino-PI não arcará com nenhuma despesa além da contida nesta proposta.

Declaro, que desenvolvemos habitualmente atividade econômica compatível com o objeto do certame.

Declaro, sob as penas da lei que, no endereço indicado na proposta funciona regularmente a sede da empresa.

Declaro, que conhecemos e aceitamos as regras determinadas pela Administração, através do Edital da Dispensa Eletrônica nº 30/2024.

Declaro, que a proposta foi elaborada de maneira independente, inclusive que não discutiu o seu teor com nenhum potencial participante do certame, assim como também não tomou conhecimento das propostas dos demais licitantes.

Declaro ainda, que assumo inteira responsabilidade por todas as informações dispostas nesta declaração, eximindo a Prefeitura Municipal de São José do Divino - Piauí de qualquer responsabilidade sobre as informações prestadas por esta empresa.

Nome do Representante que Assinará o Contrato, nos termos do Item 12 do Edital: Ataniel Lopes de Sousa Silva, RG n.º 2.690.954 SSP PI, CPF: 604.364.703-65.

DADOS BANCÁRIOS: Banco Cora SCD 403, Agência 0001, Conta 2923903-7.

São José do Divino-PI, 19 de junho de 2024.

A L DE SOUSA SILVA – ME

CNPJ: 42.212.603/0001-05

Representante Legal

Ataniel Lopes de Sousa Silva

CPF: 604.364.703-65